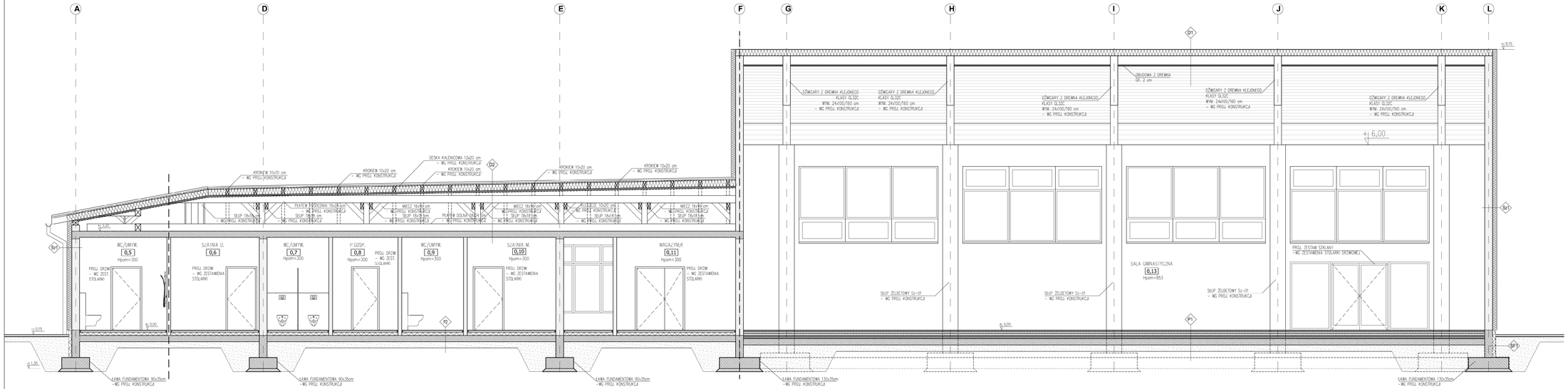



## PRZEKRÓJ C-C

**D1**

PŁYTA WARSTWOWA Z ROZNIEM Z WEŁNY – 20cm
KONSTRUKCJA NOŚNA DACHU Z DREWNA KLEJONEGO – 100÷160cm
PŁATWE – Z DREWNA KLEJONEGO – 18x28cm
OBUDOWA Z DREWNA – 2cm

**D2**

BLACHA NA RABEK STOJĄCY
KĄTY DREWNIANE 4x5cm
KONTRŁATY DREWNIANE – 4x4cm
FOLIA WATROCHRONNA
DESKOWE DREWNIANE 10x20cm
WEŁNA MINERALNA UKŁADANA WEŁNY KROKWIANE i. DODATKOWO 5cm POD KROKWIANE – 20cm
FOLIA PAROIZOLACYJNA
STROP ŻELBETOWY – 20cm

**P1**

PARKIET DREWNIANY – DĄB – gr. 2,2cm
FOLIA PAROIZOLACYJNA x2
SŁUPEK PODŁOGA Z DESEK SOSNOWYCH KLASA II, III O WYMIARACH 9x75mm, IMPREGNOWANE I SUSZONE DO WILGOTNOŚCI 18% – gr. 2,2cm
LEGARY GÓRNE Z DESEK SOSNOWYCH KLASA II, III O WYMIARACH 9x25mm, IMPREGNOWANE I SUSZONE DO WILGOTNOŚCI 18% ULOŻONE W ROZSTAWIE OSIOWYM CO 50cm – gr. 2,2cm
LEGARY DOLNE Z DESEK SOSNOWYCH KLASA II, III O WYMIARACH 9x25mm, IMPREGNOWANE I SUSZONE DO WILGOTNOŚCI 18% ULOŻONE W ROZSTAWIE OSIOWYM CO 50cm – gr. 2,2cm
PODKŁADKA ELASTYCZNA POLIETERANOWA – 2,2cm
FOLIA PAROIZOLACYJNA x2
WYLEWKA ZE SPADKIEM 1% ZBROJONA SIATKĄ o. 50x70 /6,70cm – 8cm
STYROPIAN EPS 100 "STYROPIAN W KROPKI" – 10cm
2x PAPA TERMOSTRZESNA
BETON C20/25 – 20cm
PODSYPKA ŻWIROWO-PIASKOWA – MIN. 20cm

**P2**

PŁYTKI GRESOWE NA ZAPRAWIE KLEJOWEJ – 1,5cm
ZWYKŁA PDV TERMOSTRZESNA NA
WYLEWKA BETONOWA ZBROJONA SIATKĄ # 4mm
PODKŁ 15x15cm – 6,5cm
FOLIA BUDOWLANA SKLEJANA NA ZAKŁAD
STYROPIAN PODŁOGOWY EPS 100–038 – 10cm
2x PAPA TERMOSTRZESNA NA
PŁYTA ŻELBETOWA – WG. PROJ. KONSTR. – 20cm
PODSYPKA PIASKOWO-ŻWIROWA – MIN. 20cm

**SF1**

FOLIA KUBEŁKOWA
TERMOIZOLACJA – STYRODUR
WSP.λ=0,034[W/MK]
IZOLACJA PRZECIWWODNA
SZLAKA ŻELBETOWA – 25cm
IZOLACJA PRZECIWWODNA

**Sz1**

TYNK MINERALNY MALOWANY FARBĄ SILIKATOWĄ
STYROPIAN FASADOWY
EPS-NO.034[W/MK] – 15cm
PUSTAKI CERAMICZNE – 25 cm
TYNK CEMENTOWO – WAPIENNY – 1cm

**UWAGI:**

1. WSZYSTKIE WYMIARY SPRAWDZIĆ NA BUDOWIE
2. PROJEKT NALEŻY ROZPATRYWAĆ ŁĄCZNIE Z PROJ. BRANŻOWYMI
3. ODDZIAŁUJĄ UWAGI ZAWARTE W OPISIE TECHNICZNYM
4. MOŻLIWOŚĆ USUNIĘCIA ELEMENTÓW PRZEZNACZONYCH DO DEMONTAŻU NALEŻY POTWIERDZIĆ NA BUDOWIE.


modus
ul. Barkowska 21/2, 31-539 Kraków
tel. +48 12 267 37 35, e-mail: biuro@modus-invest.pl


TEMAT:
ROZBUDOWA BUDYNKU ZESPOŁU SZKÓŁ NR 5 W BARWAŁDZIE GÓRNYM O SALĘ GIMNASTYCZNĄ I ŁĄCZNIK WRAZ Z ROZBIÓRKĄ I BUDOWĄ BIEGU GAZOWEJ, ELEKTRONERGETYCZNEJ, WODOCIĄGOWEJ I TELETECHNICZNEJ, BUDOWA PRZYŁĄCZA WODOCIĄGOWEGO, ELEKTROENERGETYCZNEGO I TELETECHNICZNEGO, PRZEBUDOWA KANALIZACJI SANITARNEJ, PRZEBUDOWA ZBIORNIKA SZCZELNEGO NA WODĘ OPADOWE, ROZBUDOWA WEWNĘTRZNEJ INSTALACJI ELEKTRYCZNEJ ORAZ BUDOWA WEWNĘTRZNYCH INSTALACJI WOD-KAN, GAZOWEJ, C.O. I WENTYLOWNIA ORAZ WENTYLACJI MECHANICZNEJ ZLOKALIZOWANA NA DZIAŁKACH NR 494/7, 494/11, OBR. 0001 BARWAŁD GÓRNY

ADRES: BARWAŁD GÓRNY 213, 34-130 BARWAŁD GÓRNY
DZ. NR 494/7, 494/11 OBR. 0001 BARWAŁD GÓRNY

INWESTOR: GMINA KALWARIA ZEBRZYDOWSKA
UL. MICKIEWICZA 7, 34-130 KALWARIA ZEBRZYDOWSKA

TYTUŁ:
**PRZEKRÓJ C-C**

| | | |
|---|---|---|
| PROJEKTOWAŁ: mgr inż. arch. MIROSŁAW MACIOSZEK | UPRAWNIENIA: MP/DOW/0902/2010 | PODPIS: |
| SPRAWDZIŁ: mgr inż. arch. PAWEŁ ORLEF | UPRAWNIENIA: RUA-06/05 | PODPIS: |
| SKANOWAŁ: inż. arch. NATALIA DUDYCZ | UPRAWNIENIA: | PODPIS: |

| BRANŻA | DATA | FAZA | SKALA | NR RYSUNKU |
|---|---|---|---|---|
| ARCHITEKTURA | 10.2017 r. | PW | 1 : 50 | A-4.1.2 |


PRAWY OPARCIWE W RAZIE, A NIE WŁASNOŚCI SKANOWANE W 2 EGZEMPLARZE WŁASNOŚĆ AUTORSKA I PRZEDSTAWIA W WARUNKU WŁASNOŚCI