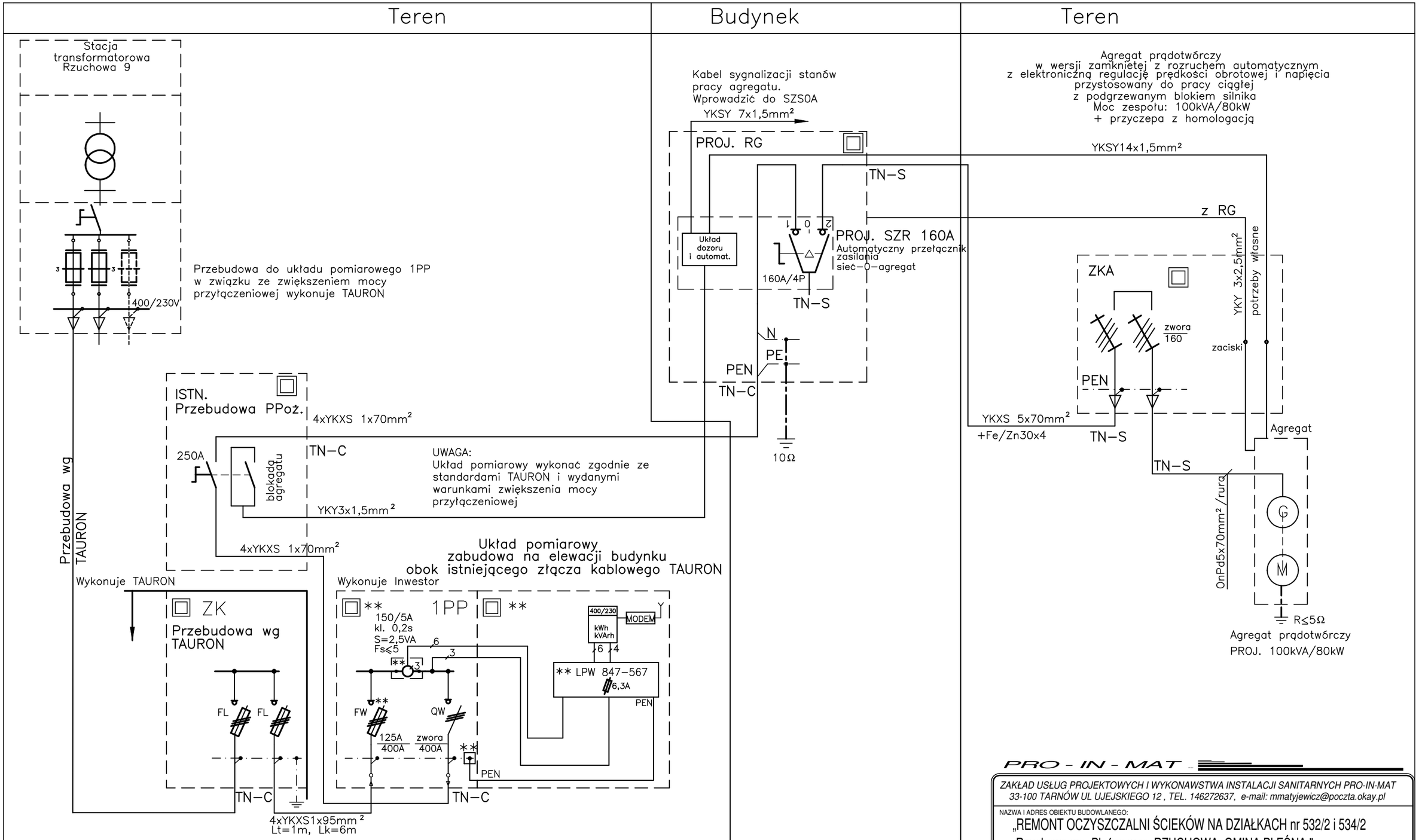

UWAGI:

** – Przystosować do oplombowania

SAMOCZYNNE WYŁĄCZENIE ZASILANIA

TN–C–S

Pistn.=24kW
zwiększenie mocy

P_{sz}=80kW
cosφ=0,93
I_{sz}=124,16A

PRO - IN - MAT

ZAKŁAD USŁUG PROJEKTOWYCH I WYKONAWSTWA INSTALACJI SANITARNYCH PRO-IN-MAT
33-100 TARNÓW UL UJEJSKIEGO 12 , TEL. 146272637, e-mail: mmatyjewicz@poczta.okay.pl

NAZWA I ADRES OBIEKTU BUDOWLANEGO:
„REMONT OCZYSZCZALNI ŚCIEKÓW NA DZIAŁKACH nr 532/2 i 534/2 Rzuchowa gm. Pleśna w m. RZUCHOWA, GMINA PLEŚNA."

INWESTOR: GMINA PLEŚNA, ZGK W PLEŚNEJ 33-171 PLEŚNA - WOJEWÓDZTWO MAŁOPOLSKIE

TYTUŁ: Schemat układu zasilania

SKALA RYSUNKU:

PROJEKTANT: inż. TOMASZ WIĘCEK - MAP/0177/PWOE/07 SPECJALNOŚĆ INSTALACYJNA

DATA: 2022 - 02

PODPIS:

NR RYSUNKU: E1

OPRACOWAŁ: mgr inż. ANDRZEJ PAWEŁEK

2022 - 02

NUMER STRONY:

PRAWA AUTORSKIE ZASTRZEŻONE - KORIOWANIE, POWIELANIE, ITP. BEZ ZGODY AUTORÓW ZABRONIONE - USTAWA O OCHRONIE PRAW AUTORSKICH