ZMIANA MIEJSCOWEGO PLANU ZAGOSPODAROWANIA PRZESTRZENNEGO WSI SIDZINA

Załącznik nr 1
do Uchwały Nr XXIII/149/12 Rady Gminy Bystra-Sidzina
z dnia 12 października 2012 r.

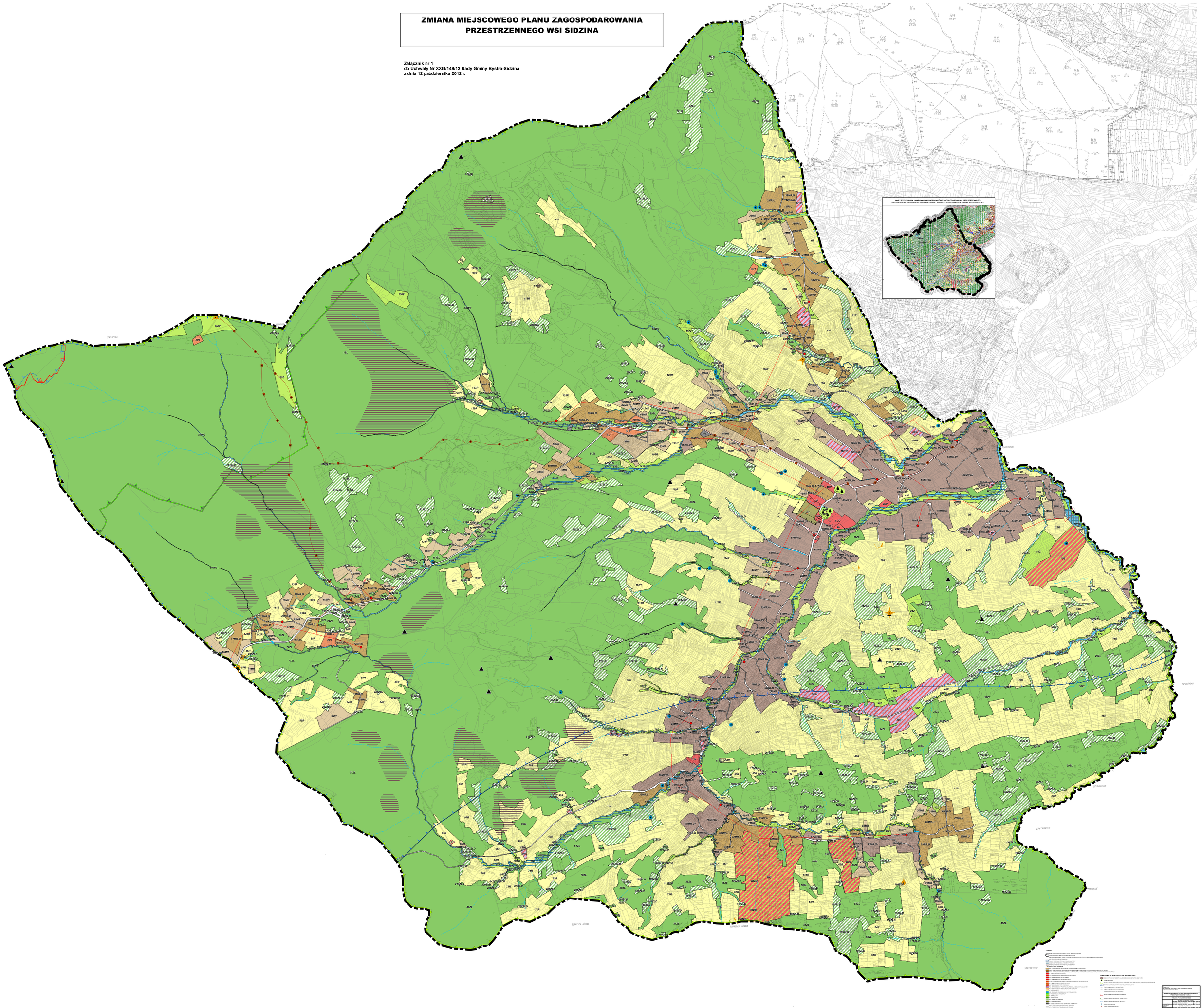

Legenda:

UKSZTAŁTOWANIE PRZESTRZENNE - PLANY OBSZAROWE

- 1MN - TERENY ZABUDOWY MIESZKALNEJ JEDNORODZINNEJ
- 2MN - TERENY ZABUDOWY MIESZKALNEJ JEDNORODZINNEJ WRAZ Z ZABUDOWĄ ZAGRODOWĄ
- 3MN - TERENY ZABUDOWY MIESZKALNEJ JEDNORODZINNEJ WRAZ Z ZABUDOWĄ ZAGRODOWĄ
- 4MN - TERENY ZABUDOWY MIESZKALNEJ JEDNORODZINNEJ WRAZ Z ZABUDOWĄ ZAGRODOWĄ
-