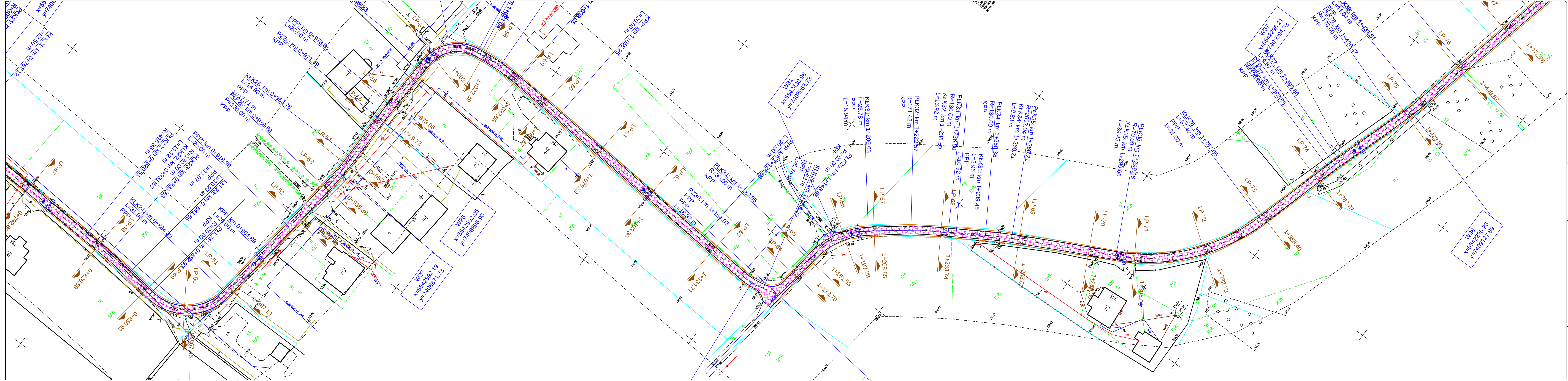

LEGENDA

- Oś drogi - odcinek objęty projektem
- Krawędź drogi (w miejscach zjazdów - opornik bet.)
- Projektowana krawędź pobocza z kruszywa

OZNACZENIA NAWIERZCHNI

- Projektowana nawierzchnia bitumiczna
- Projektowany przepust SRS110

DANE TECHNICZNE

Klasa drogi	ciąg pieszo-jezdny
Dopuszczalny nacisk na oś	100kN
Szerokość	zmienna, około 3m
Prędkość projektowa	30 km/h
Kategoria ruchu	KR2
Szerokość pasa drogowego	zmienna

Projekt: **Przebudowa drogi gminnej nr 601891K w Dąbrowie Szlacheckiej, gmina Czernichów**

Tytuł opracowania: Projekt zagospodarowania terenu

Data opracowania: 04/2016		Rys. nr: 2_2	Skala: 1:500	
Branża	Zespół projektowy	Imię i nazwisko	nr uprawnień	podpis
drogowa	Opracował	M. Piotrowski	————	
	Projektował	L. MATUSIEWICZ	21/Gd/2002	